

S A M A R I N D A

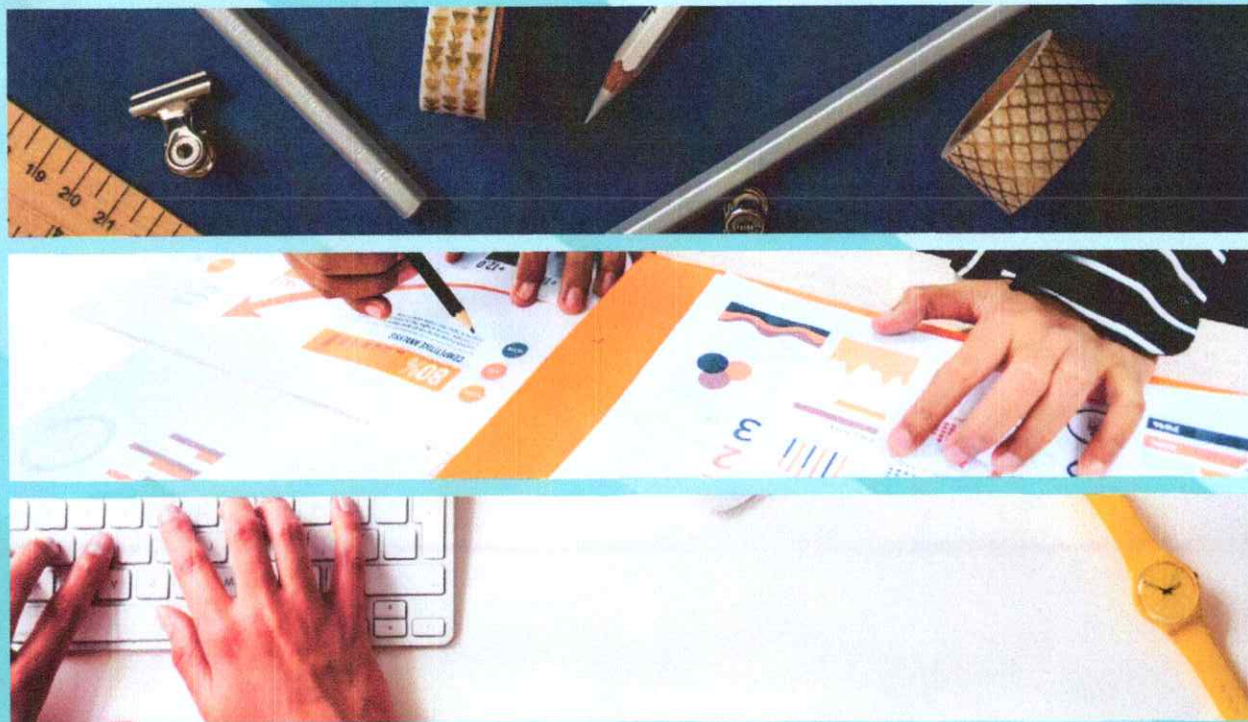

2 0 2 1

# EVALUASI RENCANA AKSI

TRIWULAN IV



EVALUASI RENCANA AKSI PENCAPIAN KINERJA TAHUN 2021 DINAS PEKERJAAN UMUM DAN PENATAAN RUANG KOTA SAMARINDA  
TRIWULAN IV

Sasaran	INDIKATOR KINERJA	TARGET	REALISASI TARGET KINERJA	PROGRAM	ANGGARAN (Rp)	REALISASI ANGGARAN PROGRAM			KEGIATAN	INDIKATOR SUB KEGIATAN	TARGET	ANGGARAN (Rp)	REALISASI TARGET KEGIATAN	REALISASI ANGGARAN KEGIATAN		
						(Rp)	FISIK (%)	KEU (%)						(Rp)	FISIK (%)	KEU (%)
Peningkatan Kinerja dan Pelayanan OPD	Indeks Kepuasan Masyarakat (IKM)	80%		Program Penunjang Urusan Pemerintahan Daerah Kabupaten/Kota	21,203,116,949	20,427,015,494	100	96.34	Perencanaan, Penganggaran, dan Evaluasi Kinerja Perangkat Daerah							
									Koordinasi dan Penyusunan Laporan Capaian Kinerja dan Ikhtisar Realisasi Kinerja SKPD	Jumlah Dokumen LAKIP	7 Dokumen	100,000,000	7 Dokumen	29,337,400	100.00	94.73
									Administrasi Keuangan Perangkat Daerah							
									Penyediaan Gaji dan Tunjangan ASN	Gaji dan tunjangan ASN yang dibayarkan	135 Orang	14,297,872,000	135 Orang	14,080,979,587	100.00	98.48
									Penyediaan Administrasi Pelaksanaan Tugas ASN	Gaji dan tunjangan Non ASN yang dibayarkan	154 Orang	4,337,788,000	154 Orang	4,046,789,497	100.00	93.29
									Administrasi Umum Perangkat Daerah							
									Penyediaan Komponen Instalasi Listrik/Penerangan Bangunan Kantor	Jenis komponen instalasi listrik dan penerangan bangunan kantor yang disediakan	2 Jenis	49,958,000	2 Jenis	49,803,700	100.00	99.69
									Penyediaan Peralatan dan Perlengkapan Kantor	Jenis komponen peralatan dan perlengkapan kantor yang disediakan	2 Jenis	65,700,000	2 Jenis	65,690,000	100.00	99.98
									Penyediaan Bahan Logistik Kantor	Jenis bahan logistik	5 Jenis	42,793,200	5 Jenis	42,438,515	50.00	49.07
									Penyediaan Barang Cetak dan Penggandaan	Laporan realisasi anggaran yang dicetak atau digandakan	4 Dokumen	70,000,000	4 Dokumen	69,991,000	100.00	99.99
									Penyelenggaraan Rapat Koordinasi dan Konsultasi SKPD	Jumlah SPPD	50 SPPD	374,990,000	50 SPPD	270,278,242	100.00	72.08
									Penyediaan Jasa Penunjang Urusan Pemerintahan Daerah							
									Penyediaan Jasa Komunikasi, Sumber Daya Air dan Listrik	Jumlah Tagihan Rekening yang Dibayarkan	48 Bukti Pembayaran	570,603,000	48 Bukti Pembayaran	503,066,459	100.00	88.16
									Meningkatkan upaya pengelolaan dan pengembangan sumber daya air	Rasio Luasan kawasan permukiman rawan banjir yang dilindungi oleh infrastruktur pengendalian banjir di WS kewenangan Kab/Kota	18.91%		PROGRAM PENGELOLAAN SUMBER DAYA AIR (SDA)	19,700,000,000	19,547,106,000	100
Penyediaan Jasa Pemeliharaan, Biaya Pemeliharaan, Pajak, dan Perizinan Kendaraan Dinas Operasional atau Lapangan	Jumlah Pemeliharaan Kendaraan Operasional	146 Unit	1,002,517,249	146 Unit	989,153,794	100.00	98.67									
Pemeliharaan/Rehabilitasi Gedung Kantor dan Bangunan Lainnya	Jumlah Pemeliharaan Gedung	4 Gedung	198,655,500	4 Gedung	187,816,300	100.00	94.54									
Pemeliharaan/Rehabilitasi Sarana dan Prasarana Gedung Kantor atau Bangunan Lainnya	Jumlah Pemeliharaan Sarana dan Prasarana gedung	8 Jenis	92,240,000	8 Jenis	91,671,000	100.00	99.38									
Pengelolaan SDA dan Bangunan Pengaman Pantai pada Wilayah Sungai (WS) dalam 1 (satu) Daerah Kabupaten/Kota																
Penyusunan Perencanaan Teknis Dokumen Lingkungan Hidup untuk konstruksi Bendungan, Embung dan Bangunan Penampung Air Lainnya	Jumlah dokumen	1 Dokumen	2,500,000,000	1 Dokumen	2,413,936,900	1.00	96.56									
Penyusunan Perencanaan Teknis Dokumen Lingkungan Hidup untuk konstruksi Pengendalian Banjir, Lahar, Drainase Utama Perkotaan dan Pengaman Pantai	Jumlah dokumen	1 Dokumen	1,000,000,000	1 Dokumen	987,118,800	100	98.71									

Sasaran	INDIKATOR KINERJA	TARGET	REALISASI TARGET KINERJA	PROGRAM	ANGGARAN (Rp)	REALISASI ANGGARAN PROGRAM			KEGIATAN	INDIKATOR SUB KEGIATAN	TARGET	ANGGARAN (Rp)	REALISASI TARGET KEGIATAN	REALISASI ANGGARAN KEGIATAN		
						(Rp)	FISIK (%)	KEU (%)						(Rp)	FISIK (%)	KEU (%)
	Rasio luas daerah irigasi kewenangan kabupaten/kota yang dilayani oleh jaringan irigasi	75.98%			18,411,700,000	18,325,616,776	100	99.53	Pembangunan Tanggul Sungai	Panjang Tanggul yang dibangun	1000 Meter	16,200,000,000	1000 Meter	16,146,050,300	100	99.67
									Pengembangan dan Pengelolaan Sistem Irigasi Primer dan Sekunder pada Daerah Irigasi yang Luasnya dibawah 1000 Ha dalam 1 (satu) Daerah Kabupaten/Kota							
									Penyusunan Rencana Teknis dan Dokumen Lingkungan Hidup untuk Konstruksi Irigasi dan Rawa	Jumlah dokumen	1 Dokumen	400,000,000	12 %	378,028,576	100	94.51
									Peningkatan Jaringan Irigasi Permukaan	Panjang irigasi	117600 Meter	6,911,700,000	117600 Meter	6,905,404,800	100	99.91
									Pembangunan Jaringan Irigasi Permukaan	Panjang irigasi	129868 Meter	10,450,000,000	129868 Meter	10,447,679,900	100	99.98
									Operasi dan Pemeliharaan Jaringan Irigasi Permukaan	Panjang irigasi	1188 Meter	500,000,000	1188 Meter	450,572,900	100	90.11
									Operasional Unit Pengelola Irigasi	Panjang irigasi	19 Di	150,000,000		143,930,600	100	95.95
Meningkatkan pengelolaan dan pengembangan SPAM	Persentase jumlah rumah tangga yang mendapatkan akses terhadap air minum melalui SPAM jaringan perpipaan dan bukan jaringan perpipaan terlindungi terhadap rumah tangga di seluruh kabupaten/kota	77.71%		PROGRAM PENGELOLAAN DAN PENGEMBANGAN SISTEM PENYEDIAAN AIR MINUM	35,727,682,802	33,602,495,114	100.00	94.05	Pengelolaan dan Pengembangan Sistem Penyediaan Air Minum (SPAM) di Daerah Kabupaten/Kota							
									Pembangunan SPAM Jaringan Perpipaan di Kawasan Perkotaan	Panjang Pipa	1 Unit	10,402,510,802	1 Unit	8,365,279,950	100	80.42
									Peningkatan SPAM Jaringan Perpipaan di Kawasan Perkotaan	Panjang Pipa	3 Unit	20,700,000,000	3 Unit	20,698,224,164	100	99.99
									Perluasan SPAM Jaringan Perpipaan di Kawasan Perkotaan	Panjang Pipa	300 Unit	4,625,172,000	300 Unit	4,538,991,000	100	98.14
Meningkatnya pengelolaan sampah melalui infrastruktur persampahan		25%		PROGRAM PENGEMBANGAN SISTEM DAN PENGELOLAAN PERSAMPAHAN REGIONAL	1,997,965,350	1,920,341,334	100.00	96.11	Pengembangan Sistem dan Pengelolaan Persampahan di Daerah Kabupaten/Kota							
									Pembangunan TPA/TPST/SPA/TPS-3R/TPS	Jumlah TPA/TPST/SPA/TPS-	1 Unit	600,000,000	1 Unit	600,000,000	100	100.00
									Penyediaan Sarana Persampahan	Jumlah Sarana Sampah	2 Unit	1,397,965,350	2 Unit	1,320,341,334	100	94.45
Meningkatnya pengelolaan dan pengembangan SPALD	Persentase jumlah rumah tangga yang memperoleh layanan pengolahan air limbah domestik	0.89%		PROGRAM PENGELOLAAN DAN PENGEMBANGAN SISTEM AIR LIMBAH	8,535,812,870	8,370,888,103	100	98.07	Pengelolaan dan Pengembangan Sistem Air Limbah Domestik dalam Daerah Kabupaten/Kota							
									Rehabilitasi/Peningkatan/Perluasan Sistem Pengelolaan Air Limbah Domestik Terpusat skala Permukiman	Pasangan Sambungan Rumah	155 SR	814,161,000	155 SR	811,000,000	100	99.61
									Pembangunan/Penyediaan Sub Sistem Pengolahan Setempat	Pembangunan	47 Unit	464,840,400	39 Unit	349,074,220	100	94.45
									Pembangunan/Penyediaan Sistem Pengelolaan Air Limbah Terpusat Skala Permukiman	Pembangunan	3 Dokumen	500,000,000	3 Dokumen	498,968,200	100	99.79
									Pembangunan/Penyediaan Sarana dan Prasarana IPLT	Pembangunan	1 Unit	6,251,233,970	1 Unit	6,245,812,750	100	99.91
									Pengelolaan dan Pengembangan Sistem Air Limbah Domestik dalam Daerah Kabupaten/Kota							
									Operasi dan Pemeliharaan Sistem Pengelolaan Air Limbah Domestik	Pemeliharaan		505,577,500		466,032,933	100	92.18
Meningkatnya upaya pengelolaan dan pengembangan sumber daya air	Persentase drainase dalam kondisi baik / pembuangan aliran air tidak tersumbat	67.00%		PROGRAM PENGELOLAAN DAN PENGEMBANGAN SISTEM DRAINASE	398,219,236,291	392,603,930,735	100.00	98.59	Pengelolaan dan Pengembangan Sistem Drainase yang Terhubung Langsung dengan Sungai dalam Daerah Kabupaten/Kota							
									Penyusunan Rencana, Kebijakan, Strategi dan Teknis Sistem Drainase Perkotaan	Jumlah Dokumen	11 Dokumen	2,270,000,000	11 Dokumen	2,045,920,880	100	90.13
									Pembangunan Sistem Drainase Perkotaan	Panjang Drainase	80000 Meter	190,903,674,807	38077.866 Meter	189,546,489,201	100	99.29
									Peningkatan Saluran Drainase Perkotaan	Panjang Drainase	110000 Meter	195,045,764,484	45447.115 Meter	191,635,457,434	100	98.25
									Operasi dan Pemeliharaan Sistem Drainase	Panjang Rehabilitasi drainase	10000 Meter	9,999,797,000	62400 Meter	9,376,063,220	100	93.76
Meningkatnya ketaatan terhadap regulasi dan penyelenggaraan bangunan gedung	Rasio kepatuhan IMB kab/ kota penyelenggaraan bangunan gedung	1.14%		PROGRAM PENATAAN BANGUNAN GEDUNG	135,652,359,344	127,656,989,290	100.00	94.11	Penyelenggaraan Bangunan Gedung di Wilayah Daerah Kabupaten/Kota, Pemberian Izin Mendirikan Bangunan (IMB) dan Sertifikat Laik Fungsi Bangunan Gedung							

Sasaran	INDIKATOR KINERJA	TARGET	REALISASI TARGET KINERJA	PROGRAM	ANGGARAN (Rp)	REALISASI ANGGARAN PROGRAM			KEGIATAN	INDIKATOR SUB KEGIATAN	TARGET	ANGGARAN (Rp)	REALISASI TARGET KEGIATAN	REALISASI ANGGARAN KEGIATAN		
						(Rp)	FISIK (%)	KEU (%)						(Rp)	FISIK (%)	KEU (%)
									Penyelenggaraan Penerbitan Izin Mendirikan Bangunan (IMB), Sertifikat Laik Fungsi (SLF), peran Tenaga Ahli Bangunan Gedung (TABG), Pendataan Bangunan Gedung, serta Implementasi SIMBG	Jumlah Dokumen	100 %	450,000,000	100 %	449,949,000	100	99.99
									Perencanaan, Pembangunan, Pengawasan, dan Pemanfaatan Bangunan Gedung Daerah Kabupaten/Kota	Pembangunan	69 Unit	134,952,359,344	119 Unit	126,958,768,290	100	94.08
									Penyusunan Regulasi terkait Bangunan Gedung Kabupaten/Kota	Jumlah Dokumen	100 %	250,000,000	100 %	248,272,000	100	99.31
Meningkatnya konektivitas jaringan Jalan dari pusat produksi ke pusat kegiatan	Tingkat Kemantapan jalan kabupaten/kota	87.04%		PROGRAM PENYELENGGARAAN JALAN	317,800,240,282	307,360,273,254	100.00	96.71	Penyelenggaraan Jalan Kabupaten/Kota							
									Penyusunan Rencana, Kebijakan, Strategi Pengembangan Jaringan Jalan Serta Perencanaan Teknis Penyelenggaraan Jalan dan Jembatan	Jumlah dokumen	14 Dokumen	3,500,000,000	14 Dokumen	3,365,480,000	100	96.16
									Pembebasan Lahan/Tanah untuk Penyelenggaraan Jalan	Jumlah Luas Lahan/ Tanah Untuk Penyelenggaraan Jalan	7 Luasan	3,000,000,000	3 bidang	2,699,849,980	100	89.99
									Pembangunan Jalan	Panjang Jalan Yang Dibangun	34674.76 Meter	154,474,715,401	51889.97 Meter	153,008,848,187	100	99.05
									Rekonstruksi Jalan	Panjang Jalan Yang Di rekonstruksi	3800 Meter	30,754,616,000	3800 Meter	29,717,624,090	100	96.63
									Rehabilitasi Jalan	Bertambahnya Jalan Dalam Kondisi Baik	39620.39 Meter	87,618,016,883	42659.3 Meter	82,403,883,957	100	94.05
									Pembangunan Jembatan	Panjang Jembatan Yang Dibangun		5,000,000,000	40	4,477,881,140	100	89.56
									Rehabilitasi Jembatan	Bertambahnya Jembatan Dalam Kondisi Baik	247.314 Meter	14,094,074,998	203.30 Meter	12,707,398,150	100	90.16
									Pemeliharaan Rutin Jembatan	Terjaganya Jembatan Dalam Kondisi Baik	1000 Meter	10,981,980,000	1200 Meter	10,713,936,000	100	97.56
									Penanggulangan Bencana/Tanggap Darurat	Jumlah Bencana/ Keadaan Darurat Yang Ditanggulangi	7568.2 Meter	8,376,837,000	7568.2 Meter	8,265,371,750	100	98.67
Meningkatnya ketaatan terhadap regulasi dan penyelenggaraan bangunan gedung	Rasio tenaga operator/teknis/analisis yang memiliki sertifikat kompetensi	6.40%		PROGRAM PENGEMBANGAN JASA KONSTRUKSI	600,000,000	522,651,977	100	87.11	Penyelenggaraan Pelatihan Tenaga Terampil Konstruksi							
									Pembinaan dan Peningkatan Kapasitas Kelembagaan Konstruksi	Jumlah Orang	70 Orang	100,000,000	70 Orang	86,326,000	100	96.33
									Penyelenggaraan Sistem Informasi Jasa Konstruksi Cakupan Daerah Kabupaten/Kota							
									Penyusunan Data dan Informasi Ketersediaan/Penggunaan Material dan Peralatan	Jumlah Dokumen	1 Dokumen	100,000,000	1 Dokumen	82,696,416	100	82.70
									Penyusunan Data dan Informasi Profil Pekerjaan Konstruksi	Jumlah Dokumen	1 Dokumen	200,000,000	1 Dokumen	191,939,116	100	95.97
									Penerbitan Izin Usaha Jasa Konstruksi Nasional (Non Kecil dan Kecil)							
									Dukungan/Fasilitasi Penyelenggaraan Penerbitan Rekomendasi Teknis IUJK Nasional	Jumlah Dokumen	100 %	50,000,000	30 %	35,170,000	100	70.34
									Pengawasan Tertib Usaha, Tertib Penyelenggaraan dan Tertib Pemanfaatan Jasa Konstruksi							
									Penyusunan SOP/Pedoman Tertib Usaha, Tertib Penyelenggaraan, dan Tertib Pemanfaatan Jasa Konstruksi	Jumlah Dokumen	1 Dokumen	50,000,000	1 Dokumen	49,136,000	100	98.27



Sasaran	INDIKATOR KINERJA	TARGET	REALISASI TARGET KINERJA	PROGRAM	ANGGARAN (Rp)	REALISASI ANGGARAN PROGRAM			KEGIATAN	INDIKATOR SUB KEGIATAN	TARGET	ANGGARAN (Rp)	REALISASI TARGET KEGIATAN	REALISASI ANGGARAN KEGIATAN		
						(Rp)	FISIK (%)	KEU (%)						(Rp)	FISIK (%)	KEU (%)
									Bimbingan Teknis tentang Tertib Usaha, Tertib Penyelenggaraan, dan Tertib Pemanfaatan Jasa Konstruksi	Jumlah Orang	60 Orang	100,000,000	60 Orang	77,384,445	100	77.38
Meningkatnya penyelenggaraan penataan ruang	Indeks Penyelenggaraan Penataan Ruang	0.1		PROGRAM PENYELENGGARAAN PENATAAN RUANG	2,423,893,500	2,307,014,154	100	95.18	Penetapan Rencana Tata Ruang Wilayah (RTRW) dan Rencana Rinci Tata Ruang (RRTR) Kabupaten/Kota							
									Penetapan Kebijakan dalam rangka Pelaksanaan Penataan Ruang	Jumlah Rancangan Peraturan Bidang	1 Dokumen	450,000,000		422,592,000	100	93.91
									Koordinasi dan Sinkronisasi Perencanaan Tata Ruang Daerah Kabupaten/Kota							
									Koordinasi dan Sinkronisasi Penyusunan RRTR Kabupaten/Kota	Jumlah Matek dan Raperda	1 Dokumen	1,073,893,500		1,020,315,245	100	95.01
									Koordinasi dan Sinkronisasi Pengendalian Pemanfaatan Ruang Daerah Kabupaten/Kota							
									Koordinasi Pelaksanaan Penataan Ruang	Jumlah Indikasi Pelanggaran Pemanfaatan Ruang	1 Dokumen	900,000,000		864,106,909	100	92.18

Samarinda, 31 Desember 2021  
Kepala Dinas Pekerjaan Umum dan Penataan Ruang  
Kota Samarinda

  
Ir. HERO MARDANUS SATYAWAN, MT  
NIP. 19660330 199303 1 006



---

JL. H. Achmad Amins  
Kelurahan Gunung Lingai  
Kecamatan Sungai Pinang  
Kota Samarinda  
Kalimantan Timur 75243  
Telepon 0541-203785  
Email [pupr@samarindakota.go.id](mailto:pupr@samarindakota.go.id)  
<https://pupr.samarindakota.go.id>

